École Joseph-Moreau

Février 2011
volume 2, numéro 5
Lettre circulaire

Message de la direction

Le mois de janvier est déjà terminé. Malgré un hiver très enneigé et glacial, la vie scolaire en ce début de l'année 2011 se poursuit et se déroule à merveille. Durant le mois passé et celui de février, plusieurs activités ont été mises en place. Nos équipes de basketball ont amorcé leur saison depuis le début du mois de janvier. Nous offrons des intramuros durant les heures du midi où le sport à la une pour les prochaines semaines est le hockey balle. Pour ceux qui sont plus artistiques, notre club de théâtre pratique régulièrement en vue de se préparer à la représentation de *Joseph-Moreau en spectacle* au mois de mars.

Du nouveau à l'école Joseph-Moreau! À la grande demande de plusieurs, nous avons commencé certaines améliorations à la bibliothèque. Il s'agit de la rendre plus accueillante et d'y créer une bonne atmosphère où nos jeunes viendront en plus grand nombre. N'hésitez pas à venir voir nos nouveaux meubles et les décorations thématiques.

Finalement, veuillez prendre note que les 10 et 11 février prochains, les élèves n'auront pas de cours puisque les enseignants seront à leur congrès annuel.

Au plaisir de vous voir à l'école!

Merci et n'oubliez pas de toujours garder le sourire!

La direction de l'école Joseph-Moreau

Projets de justice sociale : Merci de votre générosité

Un sincère ***merci*** à tous les parents et les élèves pour leur contribution à nos projets de décembre. En effet, nous avons recueillis six boites de livres et de jouets que nous avons remis au Centre d'expérience préscolaire et para-scolaire (CEPP) et à la bibliothèque de l'Institut Guy-Lacombe de la famille. Nous avons également récoltés 3 boites de denrées alimentaires pour aider des familles via le Centre d'accueil et d'établissement. De plus, nous avons amassé la somme de 433 $ grâce à la vente de pâtisseries organisée par le conseil étudiant. Cette somme a été remise à une famille en grand besoin.

Notre école

9750, 74e Avenue N.-O.
Edmonton , T6E 1E8

Téléphone :

780 436-6303

Télécopieur :

780 436-6309

Adresse électronique :

jm@centrenord.ab.ca

Site Web :

www.jm.centrenord.ab.ca

Dates à retenir

7 février

Réunions du Conseil d'école à 18 h 30 et de la Société des parents à 19 h 30

9 février

Remise des mini-bulletins

10 et 11 février

Congrès des enseignants

Congé pour les élèves

21 février

Fête de la famille

Congé pour les élèves et les enseignants

1er mars

Sortie de ski à Rabbit Hill

(7e et 8e années)

3 mars

Sortie de ski à Jasper

(9e année)

4 mars

Journée pédagogique

Congé pour les élèves

Activités de la St-Valentin

Les élèves pourront se dégourdir les jambes lors de la danse de la St-Valentin qui aura lieu au gymnase de l'école le mercredi 9 février en après-midi.

Ils auront également la chance de se procurer un œillet au coût de 1,25$ chacun. Cet œillet pourra être livré à la personne de leur choix lors de la danse.

De plus, les élèves seront invités à se vêtir de rose, blanc ou rouge le lundi 14 février. Ils pourront aussi écouter des chansons d'amour diffusées à l'intercom lors des récréations.

Sorties de ski

Le 1er mars, les élèves des 7e et 8e années retourneront skier à Rabbit Hill. Ceux et celles qui ne participent pas à la sortie, doivent rester à la maison. Le 1er mars sera une journée de cours réguliers pour les élèves de 9e année.

Les élèves de la 9e année iront à Jasper le 3 mars. Ceux et celles qui ne participent pas à cette sortie, n'ont pas d'école. Les élèves de 7e et 8e année auront une journée d'école régulière le jeudi 3 mars.

Vous devriez avoir déjà reçu la feuille d'information à ce sujet. Si tel n'est pas le cas, veuillez communiquer avec nous.

Retards et absences

Élève absent

Si votre enfant doit s'absenter de l'école, nous vous demandons de téléphoner au secrétariat pour nous aviser.

Élève en retard

Tout élève en retard doit se présenter au secrétariat lors de son arrivée à l'école.

Absence non-motivée

En cas d'absence non-motivée, nous communiquerons avec les parents.

Nos équipes sportives

Basketball: Les gars n'ont pas perdu encore cette année et ils sont en route pour répéter l'exploit de l'année passée, c'est à dire de se rendre aux finales de la ville.

La toute nouvelle équipe des filles va très bien. Elles ont perdu seulement une partie depuis le début. Elles seront dans un tournoi à l'école J.H.Picard les 25 et 26 février.

Les intra-muraux ont commencé au hockey balle et les équipes sont très équilibrées. Il y a de très bonnes parties à regarder.

Annuaire de l'école

Il nous fait plaisir de vous informer qu'il est maintenant temps de passer votre commande pour l'annuaire de l'école !!

Le cout de l'album est de 25 $.

Vous devez passer votre commande au plus tard le 29 avril. L'album sera distribué en septembre 2011.

L'album est constitué de 48 pages couleur avec une couverture rigide.

Le bon de commande est disponible au secrétariat de l'école et à l'intérieur de cette lettre circulaire.

Prière

Seigneur Jésus,

Beaucoup de personnes sur terre vivent dans des conditions beaucoup plus difficiles que nous. Dans les pays pauvres, certains enfants sont obligés de travailler très dur. Seigneur Jésus, aide-nous à penser aux enfants qui souffrent, qui sont exploités, qui sont maltraités. Apprend-nous à être généreux et à trouver des petits moyens de les aider ; par exemple en donnant de nos jouets ou jeux. Seigneur, aide-nous à réaliser que la vraie joie vient en servant les plus pauvres que nous.

Seigneur Jésus, nous t'aimons.

Sondage du ministère de l'Éducation de l'Alberta

Alberta Education effectuera jusqu'à la fin du mois de février les sondages du pilier de responsabilisation annuels auprès des parents, des enseignants et des élèves de la 4e, de la 7e et de la 10e année.

Les parents et les élèves concernés recevront par la poste un questionnaire en français afin de participer au sondage. Vous serez invités à compléter et retourner le questionnaire par la poste. Les parents qui désirent un sondage dans autre langue peuvent en faire la demande. En février, les élèves de la 7e année et tous les enseignants complèteront le sondage en ligne à l'école. Afin de protéger la vie privée des répondants, toutes les réponses au sondage demeureront anonymes. Vous trouverez d'autres renseignements sur ce sujet à la fin de cette lettre circulaire.

On vous encourage fortement à répondre au sondage de *Alberta Education.*

Joseph-Moreau en spectacle!

C'est le 16 mars que nos élèves auront la chance de démontrer leur talent lors de la représentation de *Joseph-Moreau en spectacle* !

En effet, en après-midi, au gymnase tous les élèves assisteront à cette démonstration de talents et de savoir-faire. Les parents sont les bienvenus !

Francophonie canadienne

Au cours des prochaines semaines, les élèves pourront découvrir des grands personnages du Canada français qui ont marqué différents domaines. Un babillard de l'école est maintenant consacré à ce sujet.

En vedette ces jours-ci : Antonine Maillet, écrivaine et Joseph-Armand Bombardier, inventeur.

Des petits concours seront instaurés pour motiver les élèves à s'informer et des beaux prix seront tirés au hasard parmi les participants.

Jour du drapeau national du Canada : 15 février

Le 15 février a été déclaré le Jour du drapeau national du Canada en 1996. Cette date nous rappelle ce jour de 1965 où notre drapeau rouge et blanc arborant la feuille d'érable a été hissé pour la première fois sur la Colline du Parlement, à Ottawa, et de fait, dans des centaines de collectivités partout au Canada. Les couleurs rouge et blanc ont été désignées les couleurs officielles du Canada en 1921 par Sa Majesté le roi George V. Il s'agit d'une occasion unique de célébrer notre drapeau, et aussi ce qu'il représente : un Dominion qui fait l'envie du monde entier. *Nous soulignerons cette journée à l'école.*

Prochaines parutions de la lettre circulaire

Les lettres circulaires de notre école sont envoyées de façon électronique à toutes les personnes nous en faisant la demande. Elles sont également disponibles sur le site Web de l'école.

Si vous désirez recevoir une copie via courriel, veuillez nous faire parvenir un message à l'adresse suivante : cforbes@centrenord.ab.ca. Veuillez nous spécifier le nom de votre enfant.

Si vous désirez recevoir une copie en papier de nos lettres circulaires, vous devrez demander à votre enfant de venir la chercher au secrétariat à tous les mois.

ROBOTIQUE

Depuis septembre, deux équipes de l'école Joseph-Moreau se sont préparées en vue de leur participation à la compétition de la First Lego League (FLL). FLL existe depuis 1998 et consiste en un regroupement de gens voulant promouvoir la robotique en utilisant les robots Lego.

Chaque année, FLL propose un thème. Celui de cette année était *Body Forward*. Le travail de chaque équipe était évalué dans quatre différents domaines soient:

- Le projet de recherche relié au thème dans lequel les élèves devaient identifier une problématique qui les touchait et y trouver une solution;
- La présentation technique où ils expliquaient la construction et les compétences de leur robot;
- La performance du robot où les élèves devaient le programmer afin qu'il exécute différentes missions pour amasser le maximum de points. Ils avaient trois essais par équipe et le meilleur pointage des trois essais était conservé;

L'esprit et le travail d'équipe où les élèves ont démontré leurs habiletés à travailler en groupe et à partager leurs connaissances.

Le samedi 22 janvier s'est déroulée la compétition provinciale de FLL à Edmonton. Quarante-trois équipes se sont regroupées à NAIT pour y participer. L'ambiance était survoltée et les élèves ont adoré leur participation. Le but premier de ces compétitions est de s'amuser.

En plus d'avoir passé une journée incroyable, l'équipe de la 8e année a remporté la 3e place dans la catégorie de la présentation technique du robot. Quant à l'équipe de la 9e année, elle a gagné la 3e place pour la performance du robot et s'est classée en 1re place dans la catégorie de la présentation du projet de recherche.

Félicitations à l'équipe de 8e année : Alyceea Anderson, Hershey Arellano, René Chamberland, Jarod Collin, Félix Dionne, Céline Létourneau, Emilie Murray, Annabelle Newhook et Gabriel Risbud-Vincent ainsi qu'à l'équipe de 9e année : Zoë Boisvert, Yves Dempsey, Cameron French, James Hryniw, Nathan Liebrecht, Alida Soto, Nicholas Westbury.

Calendrier février 2011

LUNDI	MARDI	MERCREDI	JEUDI	VENDREDI
	1 février Atelier d'aide aux devoirs 15 h 45 à 17 h 45	2	3 Atelier d'aide aux devoirs 15 h 45 à 17 h 45	4
7 18 h 30 Conseil d'école et 19 h 30 Société des parents	8 Atelier d'aide aux devoirs 15 h 45 à 17 h 45	9 Remise des mini-bulletins. Danse de la St-Valentin	10 Congrès des enseignants	11Congrès des enseignants
14 Portez du rouge, du rose et du blanc.	15 Atelier d'aide aux devoirs 15 h 45 à 17 h 45	16	17 Atelier d'aide aux devoirs 15 h 45 à 17 h 45	18
21 Fête de la famille Congé férié	22 Atelier d'aide aux devoirs 15 h 45 à 17 h 45	23 Portez du rose contre l'intimidation	24 Atelier d'aide aux devoirs 15 h 45 à 17 h 45	25
28	*1 mars* Atelier d'aide aux devoirs Sortie de Ski Rabbit Hill (7e-8e)	2	3 Atelier d'aide aux devoirs Sortie de ski à Jasper (9e)	4 Journée pédagogique

Société des parents de l'école Joseph-Moreau

N'oubliez pas que la Société des parents continue sa campagne de financement en ligne pour vos revues préférées. Faites vos abonnements ou renouvellements à partir de notre kiosque de magazines en ligne. Visitez le www.magfundraising.ca/SPEcoleJoseph_Moreau et cliquez sur « Acheter un magazine» pour commencer.

Pour toutes autres questions, envoyez-nous un courriel à: societeparentsjm@gmail.com

Bonjour à tous !

Je m'appelle Marc Piquette et je suis membre de l'équipe du **Projet E.S.P.O.I.R**. Je serai disponible tous les matins et ma porte est ouverte à tous les élèves et leurs familles pour leur offrir du soutien en période de transition ou autres. Mon rôle est aussi de promouvoir le bienêtre à travers des présentations qui sont offertes à tous les élèves. N'hésitez pas à me contacter pour plus d'informations!

Informations générales

Le Comité E.S.P.O.I.R. Le groupe de leadership appuyé par le Projet, offre aux élèves l'opportunité de s'impliquer dans la vie scolaire et communautaire. Le comité organise des activités et des évènements qui soulignent la diversité culturelle de l'école. Le groupe va aussi appuyer des projets de justice sociale. Les réunions se déroulent les jeudis à 12 h 25. Présentement, le groupe réalise un projet à propos des héros dans la société.

Club de gars : Tous les mardis, j'anime un club social pour les garçons des 7e et 8e années. Chaque semaine, les membres du groupe participeront à une variété d'activités intéressantes et actives. Le groupe aura aussi un rôle de leadership car il organisera des activités pour d'autres élèves dans l'école (exemple : un tournoi de WII pour les élèves en 7e année). On cherche à créer un groupe semblable pour les filles.

Présentations : Durant l'année scolaire, j'anime des ateliers et des activités dans le cadre des cours de Santé 7, 8 et 9. En Santé 7, j'aborde le sujet de l'arbre d'ESPOIR. En 8e année je discute des relations saines et en 9e année, je parle de la gestion du stress.

Jeunesse et l'espoir : Visible à travers l'art. En collaboration avec la *Hope Foundation*, le Projet E.S.P.O.I.R. invite les élèves de l'école Joseph-Moreau à exprimer leur point de vue personnel sur l'espoir à travers l'art. Chaque année, les œuvres qui ont été soumis par les jeunes ont inspiré beaucoup de personnes à voir l'espoir d'une nouvelle façon. Les œuvres des jeunes seront exposées à l'école et aussi présentées, entre autre, à la bibliothèque du centre-ville, au Cross Cancer Institute, dans les hôpitaux Grey Nuns, U of A, General et Misericordia. Les images seront également présentées durant la semaine de l'espoir (Hope Week) au début de février. Pour avoir plus de renseignements, communiquer avec M. Marc Piquette ou Mme Yvonne Breau, l'enseignante d'art à l'école Joseph-Moreau.

Congrés « Connecting for Kids » : Les intervenants du Projet Espoir (Marc Piquette, Brigitte Bouchard, Alexandra Bousmal et Pacifique G.) assisteront à ce grand rassemblement des 39 projets *Mental Health Capacity-building in schools Initiative* à Calgary du 31 janvier au 2 février prochain. Ils y présenteront les activités réalisées par et pour les jeunes dans nos écoles en plus de découvrir de nouveaux outils d'intervention pour poursuivre la promotion et la prévention en santé mentale/bienêtre dans le milieu scolaire.

Le rose contre l'intimidation : L'événement « Journée du chandail rose – L'intimidation, ça s'arrête ici » existe depuis qu'un élève d'une école secondaire de Nouvelle-Écosse a été victime d'intimidation pour avoir porté un chandail rose à l'école. Des centaines de ses copains élèves ont réagi à cette situation en s'habillant en rose. Cette année, le 23 février, des milliers de personnes porteront du rose à l'école ou en milieu de travail pour marquer leur opposition à la discrimination et à l'intimidation. Une campagne de sensibilisation se fera tout au long du mois de février dans notre établissement scolaire sous le thème « Je vois la vie en R.O.S.E. » (Respect, Ouverture, Solidarité, Empathie) afin d'inviter les élèves à s'impliquer dans ce mouvement étudiant.

Marc Piquette, Intervenant pour le Projet E.S.P.O.I.R.

(780) 436-6303, *mpiquette@centrenord.ab.ca*

Pour apprendre davantage à propos du Projet E.S.P.O.I.R., visitez

www.centrenord.ab.ca (services-> services aux élèves)

CONFIRMATION 2011
Paroisse St-Thomas-d'Aquin

RENCONTRE DES PARENTS:

Lundi 14 mars dans la salle St-Jean

SESSIONS DE PRÉPARATION:

- Lundi le 21 mars 2011 de 19 h à 20 h 30
- Lundi le 4 avril 2011 de 19 h à 20 h 30
- Lundi le 11 avril 2011 de 19 h à 20 h 30
- Lundi le 18 avril 2011 de 19 h à 20 h 30(lundi saint)

SERVICE À LA COMMUNAUTÉ

Date à déterminer_____

Date à déterminer_____

RETRAITE: (Complète la préparation)

- Samedi le 30 avril 2011 - de 9h30 à 15h30
- À la paroisse St-Thomas-d'Aquin

PRÉSENTATION DES CONFIRMANDS À LA PAROISSE

et révision du rituel - parents et les confirmands:

- Dimanche le 1er mai 2011 - Messe de 11 h

(les confirmands assument les ministères liturgiques)

CONFIRMATION:

- Lundi le 9 mai à 19 h
- À la paroisse Sainte-Anne

INSCRIPTION AU BUREAU DE LA PAROISSE - 780.469.4182

Renseignements: Caroline Maillet-Rao

Parlons médias

L'Alliance des médias minoritaires de langues officielles vous invite à participer à un sondage en ligne qui permettra à vos médias imprimés, radiophoniques et télévisés de mieux connaître vos attentes et répondre à vos besoins.

http://www.parlonsmedias.ca/

Des pilules contre tous les microbes ?

http://www.francais.dobugsneeddrugs.org/

Le lavage des mains est le meilleur moyen de freiner la propagation d'infections

Les rappels sur le lavage des mains sont difficiles à éviter en période de grippe, mais comment sait-on que le lavage des mains freine vraiment la propagation d'infections?

Le lavage des mains fonctionne!

La Dre Margaret Ryan, médecin dans la Marine états-unienne, a ordonné à des recrues stationnées à San Diego, en Californie, de se laver les mains à cinq moments précis de la journée. *Le résultat?* 45 % moins de rhumes et d'autres infections respiratoires, après l'instauration de ce régime.

D'autres preuves que le lavage des mains fonctionne!

Lors d'une vaste étude populationnelle à Karachi, au Pakistan, des colonies de squatters ont été divisées en trois groupes. Le premier groupe a reçu du savon ordinaire; le second, du savon antibactérien; et le troisième, aucun savon. *Le résultat?* Dans les groupes ayant reçu du savon, on a recensé un nombre considérablement réduit d'infections : 50 % moins de pneumonies, 53 % moins de diarrhées et 34 % moins de cas d'impétigo (une infection de la peau). Fait important, on n'a observé aucun avantage à utiliser du savon antibactérien. Le savon ordinaire était tout aussi efficace à prévenir les infections.

Quand se laver les mains ?

Les mains amassent facilement des germes sur des surfaces de l'environnement, mais on ne devient pas malade simplement en ayant des germes sur nos mains (à moins d'avoir une coupure ou une égratignure). Les germes entrent dans le corps par les tissus rosés des yeux, du nez ou de la bouche, ou d'autres membranes muqueuses. Le lavage des mains réduit les chances que des germes entrent dans votre corps et causent une infection.

Lavez-vous les mains chaque fois qu'elles sont susceptibles d'être contaminées et avant toute activité qui risquerait d'introduire des germes dans votre corps. .

LAVEZ-VOUS LES MAINS!

des pilules contre tous les microbes MC

Solidaridad escolar! Solidaridad escolar! Solidaridad

Vous êtes invités à la…

Soirée Nicaragua

- Animation musicale !
- Hors d'œuvres !
- Encan silencieux !
- Bar payant !

Le tout pour seulement 10$ le billet !!

le 26 février à 19h30

au gymnase de l'École Maurice-Lavallée,

8828, 95 rue

---Cet événement vise à aider 24 élèves à financer un voyage missionnaire.

Pour réserver vos billets communiquez avec

Michel au

780-465-6457 poste 221

Si vous ne pouvez pas assister à la soirée, vous pouvez toujours participer à cette mission de justice sociale en envoyant vos dons au :

« Projet Nicaragua, École Maurice-Lavallée », 8828, 95 rue, T6C 4H9

AVIS aux parents qui ont un enfant à préparer au

Sacrement de CONFIRMATION (6e – 7e - 8e – 9e année)

PAROISSE SAINTE-ANNE

9810-165e Rue, Edmonton, AB. T5P 3S7

Bonjour!

Dès le mois de février, la Paroisse Sainte-Anne commencera la préparation des jeunes qui désirent recevoir le sacrement de Confirmation.

La date de la Confirmation est le 9 mai 2011.

Voici le formulaire d'inscription que vous pouvez remplir et envoyer à l'école

avant le 20 février 2011 par l'entremise de votre enfant.

Pour tous renseignements, contactez **Agnès Blough**, adjointe pastorale,

qui est le lien avec l'École Joseph-Moreau et l'École Notre-Dame.

Tél : 780-444-1298 ou par courriel : amb60@shaw.ca

MERCI!

Inscription

Préparation au sacrement de CONFIRMATION

Nom du candidat.e _____

Date de naissance _____

Jour Mois Année

Baptisé.e le _____Paroisse _____

Jour Mois Année

Endroit _____

Ville / village Province

Noms des parents : _____

_____

Adresse : _____ _____ Tél : _____

Code postal

Courriel : _____

Alberta Education, en partenariat avec la Alberta School Councils'Association et la Fédération des parents francophones de l'Alberta, vise sans cesse à trouver des moyens d'informer les parents au sujet de l'éducation de leurs enfants.

Par exemple, les manuels « Ce que mon enfant apprend à l'école » et les « Sommaires des programmes » présentent des renseignements à l'intention des parents au sujet des expériences d'apprentissage de leurs enfants.

Nous explorons présentement diverses options en vue d'améliorer les ressources pour les parents. Vous pouvez nous aider en remplissant notre sondage en ligne. Il ne prendra que cinq minutes.

Vos commentaires et suggestions nous seraient très utiles. Nous vous remercions à l'avance de votre participation.

Sondage sur les manuels : https://surveys.education.gov.ab.ca/web/cgi-bin/qwebcorporate.dll?VTUR97

Bon de commande

Annuaire 2010-2011

Veuillez compléter ce bon de commande pour acheter votre copie de l'annuaire

2010-2011

Retournez le formulaire au secrétariat de l'école avant le 29 avril 2011 pour vous assurer d'obtenir votre copie de l'annuaire à ce <u>prix réduit</u>. Il sera distribué en septembre 2011.

Prix : au 29 avril 2011 25,00 $

Nom : _____

Date : _____

Numéro de téléphone : _____

Veuillez libeller votre chèque au nom de :

École Joseph-Moreau

Classe titulaire : _____ Quantité : _____ X 25,00 $ = _____

Paiement reçu : chèque : _____ comptant : _____

Faites entendre votre voix.

Alberta Education vous invite à jouer un rôle majeur dans l'éducation de votre enfant.

En répondant à ce sondage, vous transmettez à votre école, à votre conseil scolaire et au gouvernement provincial de l'information importante afin d'évaluer la qualité de l'éducation que votre enfant reçoit et d'apporter des améliorations au besoin.

Quand vous remplissez le sondage sur le pilier de la responsabilisation ci-joint, vous ajoutez votre son de cloche à l'avenir de l'éducation dans votre école et à travers l'Alberta. Les écoles, les conseils scolaires et le gouvernement utiliseront les résultats pour savoir ce qui va bien et ce qui doit être amélioré.

Merci de votre participation.

Le ministre de l'Éducation,
Dave Hancock, c.r.

Votre voix est une ressource des plus précieuses.

Pour toute question, veuillez contacter :
Keith Bowen, Alberta Education
Courriel : Keith.Bowen@gov.ab.ca
Tél. : 780-422-4750
(appel sans frais en Alberta en composant d'abord le 310-0000)

Veuillez retourner votre sondage rempli dans l'enveloppe-réponse affranchie avant le 25 février 2011.

Government of Alberta
Education

Un véritable portrait de notre succès

Mesurer la qualité de l'éducation de votre enfant

Nous voulons nous assurer que nos enfants reçoivent une éducation de qualité dans une école de premier rang. Les notes sont importantes, mais il y a plus.

Une école de premier rang aide chaque enfant à mettre à profit ses talents et ses capacités. Elle est bienveillante et sécuritaire, et elle permet aux parents de jouer un rôle clé. "Le succès de chaque élève en dépend."

Bien qu'il soit facile d'être d'accord avec de tels objectifs, comment pouvons-nous évaluer nos progrès vers l'atteinte de ces objectifs?

Le pilier de la responsabilisation est une façon innovatrice et directe de mesurer nos objectifs d'apprentissage au niveau des écoles, des conseils scolaires et du gouvernement provincial.

Les conseils scolaires reçoivent un rapport des résultats utilisant un code de couleurs et facile à lire. D'un coup d'œil, il indique les réussites et les sujets de préoccupations dans une perspective locale et provinciale.

Le rapport indique quelles mesures ont fait l'objet d'amélioration, lesquelles sont stables et lesquelles sont en baisse. Il permet ainsi à tous – parents, enseignants, conseils scolaires, élèves et la province – de souligner les réussites et de relever ensemble les défis.

Le pilier de la responsabilisation tient compte des :

- **Résultats des sondages** — chaque année, de janvier à mars, un sondage est effectué auprès des élèves, de leurs parents et des enseignants afin de connaître leurs perceptions de la qualité de l'éducation qu'ils reçoivent ou qu'ils offrent
- **Indicateurs de l'apprentissage des élèves**, tels que le taux de décrochage, le taux d'achèvement du programme d'études secondaires et le nombre d'élèves admissibles aux bourses Rutherford
- **Résultats des élèves** aux tests de rendement et aux examens en vue de l'obtention du diplôme de 12e année

Vous pouvez obtenir plus de renseignements au sujet du pilier de la responsabilisation et obtenir les résultats du sondage sur le site Web de Alberta Education, à http:// www.education.alberta.ca/accountability (en anglais).

Alberta
Government of Alberta
Education

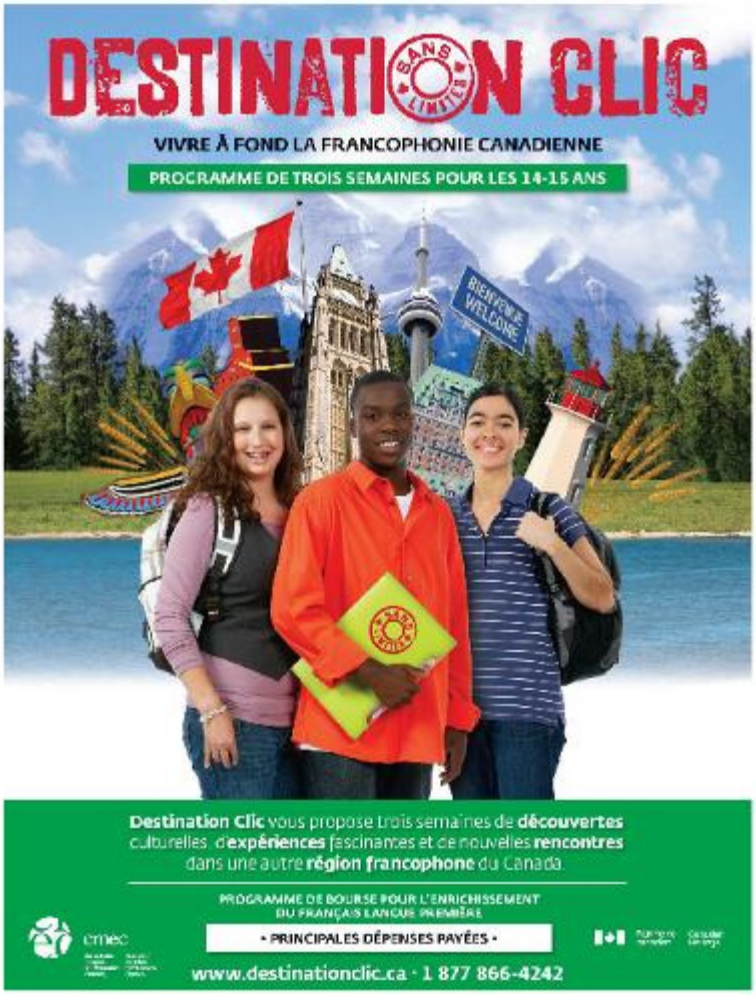

Chers parents,

Le Conseil des ministres de l'Éducation (Canada), fier d'une expérience de plus de 30 ans dans le domaine des programmes de langues officielles, vous invite à encourager vos enfants à parfaire leur langue, à partager leur culture avec d'autres jeunes francophones, et à découvrir un autre coin du Canada en participant au programme d'enrichissement du français langue première : ***Destination Clic***.

Pour l'année 2011, ***Destination Clic*** propose aux jeunes de 14 et 15 ans de venir vivre des expériences linguistiques enrichissantes. Les participants pourront fréquenter soit l'Université du Québec à Trois-Rivières (du 4 au 22 juillet), soit l'Université de Moncton (du 3 au 22 juillet), soit à l'Université d'Ottawa (du 27 juin au 15 juillet).

Destination Clic, qui s'adresse aux francophones hors Québec, présente plusieurs avantages. Tout d'abord, les participants recevront une bourse de 2 000 **$**, qui sera versée directement à l'établissement d'accueil, pour couvrir le cours de français, le matériel didactique, les repas et l'hébergement. Ensuite, une indemnité de voyage sera accordée pour payer une partie des couts de transport. Il ne leur restera plus qu'à régler leurs dépenses personnelles et les frais d'inscription de 200 **$**. Des mesures de sécurité seront mises en place afin de veiller à leur confort et à leur bien-être.

Destination Clic donne l'opportunité à des jeunes francophones hors Québec d'explorer leur pays et de se faire de nouveaux amis parmi des personnes venues de partout au Canada tout en profitant d'un environnement culturel exceptionnel.

Nous invitons tous les parents des jeunes ayant droit de participer au programme d'encourager leurs enfants à soumettre une demande pour l'année 2011. La date limite de dépôt de candidature est le **15 mars 2011**. Même si la sélection se fera par un tirage au sort, la chance d'être choisi est extrêmement élevée.

Pour plus de renseignements ou pour obtenir un formulaire de demande, visitez le site Internet www.destinationclic.ca. Si vous avez d'autres questions, n'hésitez pas à appeler le 1 877 866-4242 ou à communiquer par courriel à officiallang@edc.gov.ab.ca.

L'équipe des programmes de langues officielles en éducation

AJEFA | Association des juristes d'expression française de l'Alberta

314-8627, rue Marie-Anne-Gaboury
Edmonton, AB, T6C 3N1

Pour diffusion immédiate

COMMUNIQUÉ DE PRESSE

Miniconférence de l'honorable Claudette Tardif

EDMONTON, le 31 janvier 2011 : *L'Association des juristes d'expression française de l'Alberta* est heureuse de vous annoncer sa troisième miniconférence qui aura lieu :

- **Vendredi 4 février** au palais de justice d'Edmonton au 1A Sir Churchill Square (Cour du Banc de la Reine au 2e étage dans le salon des avocats) à midi (12h)

L'honorable Claudette Tardif est reconnue depuis longtemps comme l'une des principales championnes des droits linguistiques et culturels des minorités au Canada. Très active dans son milieu, Madame la sénatrice a fait partie de nombreuses organisations professionnelles et communautaires, au niveau tant provincial que national.

L'honorable Claudette Tardif donnera sa miniconférence sur : ***«Les juges de la Cour Suprême et les langues officielles : projet de loi C-232».***

Pour plus de détails veuillez consulter notre site internet www.ajefa.ca ou téléphonez au 780-450-2443.

La mission de l'AJEFA est de faciliter l'accès au public aux services juridiques en français et de promouvoir l'utilisation de la langue française dans l'administration de la justice en Alberta.

- 30 -

Plus d'information :
Fernande Bergeron,
Directrice générale
T. : 780-450-2443
f.bergeon@ajefa.ca

CENTRE D'ACCUEIL ET D'ÉTABLISSEMENT ALBERTA-NORD

DROITS DES LOCATAIRES

ATELIER ANIMÉ PAR Me DENIS LEFEBVRE, Avocat

INVITATION

Le Centre d'accueil et d'établissement d'Edmonton vous invite à participer à l'atelier organisé le samedi 5 février 2011 de 11 h à 13 h, à La Cité Francophone, salle 108A.

Au programme : Droits des locataires versus des propriétaires

Comment et où revendiquer ses droits

Conseils pratiques pour mieux s'en sortir

Autres ressources

Pour de plus amples informations, appeler au 780 669-6004.

Bienvenue à tous !

Merci