École Joseph-Moreau
Novembre 2014
Vol. 6, num. 3

PANTHÈRES

Soccer féminin

Championnes de la ville d'Edmonton

Derrière : Karine Larochelle (entraineuse), Katrine P., Elise B., Megan G., Véronique V., Alexanne H., Sasha G., Marguerite M., Kiana C., Léa K., Emilee A., Sara R. et Denis Gravel (entraineur)
Milieu : Anne-Marie D., Katelynn W., Anna R., Catherine D., Laurie-Anne L. et Fedha K.
Devant : Andréa L.

Félicitations à tous ! Nous sommes très fiers de vous!

Après une seule défaite en début de saison, les filles ont remporté un troisième championnat de la ville en six ans d'existence de l'école Joseph-Moreau.

Soccer masculin

Finalistes de la ville d'Edmonton

Derrière :Julie Parent (entraineuse), Justin D., François S., Junior A., Christian T., Lesly C., Anthonio A., Éric M., Théo S., Daniel B., Marc Golanski (Entraineur)
Milieu :Joël D., Elias A., Eliezer M., Alex B., Jérémie P., Thomas G., Marc-André H.
Devant :Olivier V.

Après une saison victorieuse, les Panthères ont dû faire face à une défaite crève-cœur en finale en prolongation de 2 à 1.

Félicitations à tous les garçons et aux entraineurs !

Volleyball

Volleyball féminin
Depuis quelques semaines déjà notre équipe féminine 8-9 est à l'œuvre et à quatre victoires, aucune défaite! Merci à monsieur Yannick Dufour et madame Monique Goudreau qui donnent de leur temps comme entraineurs. Un merci tout spécial à un parent bénévole, monsieur Vincent Cossette pour avoir accepté d'entrainer l'équipe junior fille 7e et 8e année.

Volleyball masculin
La saison de volleyball est déjà amorcée et celle-ci a quatre victoires et une seule défaite! Les entraineurs des équipes de volleyball monsieur Marc-André Amyotte, ancien élève des écoles francophones, est l'entraineur en chef. Nous apprécions beaucoup son dévouement et son enthousiasme. Il est assisté de monsieur Marc Potvin. Merci à tous les deux!

Sean Moran

Sean n'a que 13 ans, mais il fait de grandes choses en donnant de son temps en tant que bénévole. Malgré les défis rencontrés au cours de sa vie, il aide sans relâche ceux dans le besoin. Il a participé récemment au concours de Scotiabank appelé « *Game Changers* » et s'est classé en 4e place

Sean aimerait remercier tous les élèves, membres du personnel ou de la communauté qui ont pris le temps d'aller voter pour lui sur le site.

Nous sommes fiers de toi, Sean! Félicitations!

Pour plus d'informations, visitez le site :

https://www.scotiabankgamechangers.com/Nominee/NomineeDetails?nominationid=845

Résultats des tests de rendement

Vous trouverez ci-dessous les résultats de juin 2014. Nous sommes fiers que nos élèves réussissent bien au niveau acceptable dans toutes les matières et que le niveau d'excellence soit comparable à celle de la province.

Nos enseignants sont toujours à la recherche de nouvelles techniques afin d'améliorer leur enseignement dans le but d'aider les élèves. De plus, nous continuons à faire des analyses approfondies des résultats afin de mieux comprendre et mieux enseigner les programmes d'étude tout en ajustant nos pratiques évaluatives.

Nous tenons à féliciter tous nos élèves pour leur beau travail. Nous remercions aussi nos parents qui appuient continuellement leurs enfants et les enseignants au cours de l'année scolaire.

Juin 2014

Matière		Résultats à l'échelle de l'école (%)	Résultats à l'échelle de la province (%)
English Language Arts	Acceptable Excellence	95,5 20,9	86,4 17,0
Français (francophone)	Acceptable Excellence	92,0 25,3	90,4 18,7
Études sociales	Acceptable Excellence	76,0 20,0	73,9 22,4
Mathématiques	Acceptable Excellence	80,3 25,8	75,2 19,4
Sciences	Acceptable Excellence	77,3 16,0	81,8 24,7
Mathématiques (C&E)	Acceptable Excellence	72,7 18,2	73,5 16,8

Juin 2013

Matière		Résultats à l'échelle de l'école (%)	Résultats à l'échelle de la province (%)
English Language Arts	Acceptable Excellence	89,5 27,6	87,2 16,8
Français (francophone)	Acceptable Excellence	90,1 27,2	87,3 15,1
Études sociales	Acceptable Excellence	79,3 23,2	74,0 21,2
Mathématiques	Acceptable Excellence	81,2 20,3	75,3 20,6
Sciences	Acceptable Excellence	87,5 27,5	81,7 22,4
Mathématiques (C&E)	Acceptable Excellence	71,4 14,3	65,8 14,7

HALLOWEEN 2014

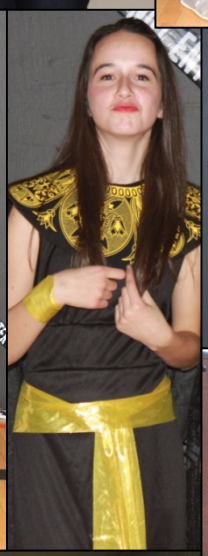

Cours complémentaires

Le **2e trimestre débutera le lundi 1er décembre**. Votre enfant aura donc un cours complémentaire différent jusqu'à la mi-mars. Il recevra un nouvel horaire indiquant ce nouveau cours.

Notes en lignes

Pour accéder aux notes en ligne de votre enfant :

- Rendez-vous au site suivant : **www.jm.centrenord.ab.ca**
- Cliquez sur l'icône B+ (notes en ligne).
- Sélectionnez selon les choix affichés.

Membres du Conseil d'école et de la Société des parents de l'école Joseph-Moreau

Président : Pierre Asselin
Vice-président : François Amyotte
Trésorier : Clément Lavoie
Secrétaire : Marie-Claude Laroche
Conseillers :
Pierre Cormier
Josué Kayijaho
Claudine Lajoie
Diane Slauenwhite
Directeur : Marc Potvin
Représentant des enseignants : Yannick Dufour

Surveillez vos afficheurs (call display)!

Le service de transport annonce les retards et annulations d'autobus par message téléphonique automatisé. Vous remarquerez sur votre afficheur téléphonique (call display) l'un ou l'autre ou les deux lignes ci-dessous :

Transport CSCN
888-882-7179

Il est donc très important de répondre aux appels qui sont affichés ainsi afin de ne pas manquer un avis de retard d'autobus. Lorsque vous manquez un appel du système, vous pouvez téléphoner le numéro affiché pour réentendre le message envoyé.

Affichage/call display

Projet ESPOIR

Bonjour à tous.

Mon nom est **Jidiri Ndagije**. Je suis l'intervenant jeunesse du Projet ESPOIR à l'école Joseph-Moreau. Le mois d'octobre est maintenant derrière nous. Le comité ESPOIR, une fois mis en place, n'a pas tardé à mettre la main à la pâte pour réaliser trois activités qui ont connu du succès parmi les élèves.

Il s'agit du sondage sur l'accueil des 7e année, d'une récolte de bas neufs à travers la campagne « octoBas », ainsi qu'une sensibilisation sur la diversité d'intelligences à laquelle les élèves ont donné le titre de « À JoMo, on est intelligent ». Les élèves font déjà la différence en eux et autour d'eux. La santé mentale et le bienêtre c'est aussi la satisfaction que tu ressens après avoir donné.

Avec l'aide de trois adultes membres du comité ESPOIR dont Martine Moore, Denis Bonsaint et moi-même, les activités sont organisées par thèmes et les élèves s'inscrivent selon ce qui les intéresse. Les thèmes retenus pour le mois de novembre incluent les activités de la semaine de l'immigration francophone, la lutte contre l'intimidation et la toxicomanie. J'offre aussi du soutien individuel en période de transition, d'indécision ou autre, à tous les élèves et leur famille. N'hésitez pas à me contacter pour plus de renseignements à **jndagije@centrenord.ab.ca**.

Le Comité ESPOIR et son premier projet : octoBAS

Chaque année, le comité ESPOIR organise des activités dans le but de promouvoir l'espoir et d'aider les gens de la communauté. Justement, une collecte de chaussettes (**octoBAS**) vient tout juste de prendre fin. Tout au long du mois d'octobre, des élèves jeunes et dynamiques du comité ESPOIR ont eu pour mandat de superviser cette campagne qui a permis de donner des bas à des gens d'Edmonton aux prises avec des difficultés financières. Le but du comité pour l'École Joseph-Moreau était d'amasser **350 paires de chaussettes**. Nous avons le plaisir d'annoncer que notre école en a amassé tout près de **600 paires** qui seront données au YESS (*Youth Empowerment and Support Services*), une organisation sans but lucratif qui vient en aide aux jeunes en difficultés.

Bravo au comité ESPOIR ainsi qu'à tous ceux qui ont participé à faire une différence dans la vie des gens!

Martine Moore et Denis Bonsaint
Ève L., Alexandra L. et Marc B.

Retards et absences

Élève absent
Si votre enfant doit s'absenter de l'école, nous vous demandons de téléphoner au secrétariat pour nous aviser.

Élève en retard
Tout élève en retard doit se présenter au secrétariat lors de son arrivée à l'école afin d'obtenir un billet justifiant son retard.

Absence non motivée
En cas d'absence non motivée, nous communiquerons avec les parents.

Sécurité à l'école

Les portes de l'école seront en tout temps verrouillées. Nous demandons à tous les visiteurs, **incluant les parents**, de se présenter au secrétariat en utilisant l'entrée principale de la 98e Rue. Les visiteurs devront s'identifier au secrétariat et porter une cocarde pour circuler dans l'école.

Stationnement

Le stationnement du côté sud de l'école est réservé au personnel de l'école. On demande à tous les visiteurs, incluant les parents, d'utiliser le stationnement dont l'entrée se trouve sur la 74e Avenue, au côté nord de l'école.

Code vestimentaire

Ces vêtements sont interdits à l'école :

- Les vêtements plus courts que la longueur des bras tendus vers le bas du corps;
- Les pantalons dont la ceinture est plus basse que le haut du fessier;
- Les vêtements et accessoires présentant des messages prônant toute forme de violence, de sexisme ou faisant la promotion de drogue ou d'alcool;
- Les sous-vêtements apparents (boxer, soutien-gorge, slip, petite culotte)
- Les leggins ou collants non couverts par un autre vêtement suffisamment long;
- Les chandails qui laissent voir le haut de la poitrine, le ventre ou le dos;
- Les camisoles pour les garçons (« muscle shirt »);
- Le port des casquettes et des capuchons.

Frais scolaires
Merci à tous ceux qui ont payé leurs frais scolaires.

Le montant est de **175 $** pour tous les élèves

Ce montant est payable au secrétariat :

- en argent comptant,
- par chèque (à l'ordre de l'école Joseph-Moreau) ou
- via le paiement direct Interac (Débit, Visa et MasterCard)

Vous pouvez vous présenter à l'école **entre 8 h 30 et 16 h** pour effectuer le paiement ou nous faire parvenir un chèque.

Abonnez-vous aux capsules de l'école Joseph-Moreau
http://www.jm.centrenord.ab.ca

Abonnez-vous à notre compte Twitter
Ecole_JM

Abonnez-vous au compte Facebook du conseil scolaire Centre-Nord
https://www.facebook.com/conseil.centrenord

Abonnez-vous aux capsules du conseil scolaire Centre-Nord
http://www.jm.centrenord.ab.ca

Horaire

Période 1	**8 h 44 à 9 h 32**
Période 2	**9 h 35 à 10 h 23**
Pause	**10 h 23 à 10 h 33**
Période 3	**10 h 33 à 11 h 21**
Période 4	**11 h 24 à 12 h 12**
Diner	**12 h 12 à 13 h 10**
Période 5	**13 h 13 à 14 h 01**
Période 6	**14 h 04 à 14 h 52**
Période 7	**14 h 55 à 15 h 19**

Notre école

9750, 74e Avenue N.-O.
Edmonton, Alberta,
T6E 1E8
Tél. : 780 436-6303
Téléc. : 780 436-6309

Courriel : **jm@centrenord.ab.ca**

Site Web :
www.jm.centrenord.ab.ca

Au champ d'honneur

Au champ d'honneur, les coquelicots
Sont parsemés de lot en lot
auprès des croix, et dans l'espace
Les alouettes devenues lasses

Mêlent leurs chants au sifflement
Des obusiers.
Nous sommes morts,
Nous qui songions la veille encore
À nos parents, à nos amis,
C'est nous qui reposons ici,
Au champ d'honneur.
À vous jeunes désabusés,
À vous de porter l'oriflamme
Et de garder au fond de l'âme
Le gout de vivre en liberté.
Acceptez le défi, sinon
Les coquelicots se faneront
Au champ d'honneur.

Paroisse Saint-Thomas d'Aquin

8410-89e Rue N.-O., Edmonton, AB
780 469-4182
www.aquin.paroisses.frab.ca aquin@paroisses.frab.ca

Messes dominicales
Samedi 16 h 30 **Dimanche** 9 h 30 et 11 h

Chorale et saynète de Noël pour les jeunes de la 2e à la 8e année

Les répétitions se dérouleront à l'église Saint-Thomas d'Aquin

Les samedis 29 novembre et 6, 13 et 20 décembre de 13 h à 14 h.

La **pratique générale** aura lieu le 23 décembre de 18 h 00 à 19 h 00.

Pour vous inscrire, contactez : **Elianne Collins au 780 465-4256.**

AVIS DE RECHERCHE

La bibliothèque de l'école Joseph-Moreau est à la recherche de ressources. Nous vous invitons à faire le tour de vos bibliothèques personnelles et à nous faire don des livres dont vous n'avez plus besoin ou que vous voulez simplement partager avec nous. Voici des exemples de ce que nous recherchons :

- romans français et anglais pour les 10 à 15 ans
- bandes dessinées en français et en anglais (Tintin, Astérix, Garfield, Gaston Lagaffe, Nombrils, Lucky Luke, Sisters, Lou, etc.)
- documentaires en français et en anglais (sports, animaux, espace, planètes, corps humain, livre des records, voitures, motos, etc.)
- livres de blagues en français
- biographies en français et en anglais
- livres de poésie en français
- collection « Bone » (anglais et français)
- mangas et autres
- Où est Charlie?
- Téa Stilton et Geronimo Stilton
- revue pour adolescents en français
- atlas, dictionnaires, Bescherelle (doivent avoir moins de 2 ans)

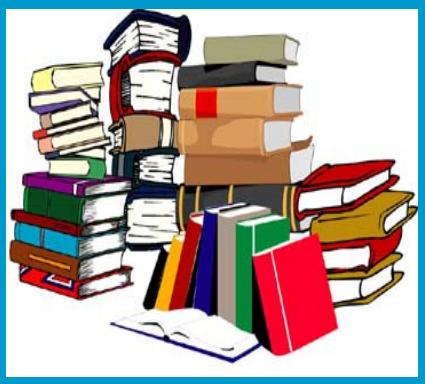

Pas d'encyclopédies ou de collections de périodiques genre National Geographic, Reader's Digest, etc.

Mille mercis de votre générosité.

Conseil d'école de Joseph-Moreau

Novembre

Dimanche	Lundi	Mardi	Mercredi	Jeudi	Vendredi	Samedi
9	10 CONGÉ	11 CONGÉ	12	13 15 h 45 à 17 h 45 Espace Études	14	15
16	17 18 h 30 Conseil d'école et Société des parents	18 Prévente de pizza 15 h 45 à 17 h 45 Espace Études	19 Prévente de pizza	20 Prévente de pizza 15 h 45 à 17 h 45 Espace Études	21 Pizza	22
23	24	25 15 h 45 à 17 h 45 Espace Études	26	27 15 h 45 à 17 h 45 Espace Études	28 Remettre le 2e versement pour le voyage dans l'Est Fin du 1er trimestre	29
30	1 Début du 2e trimestre	2 15 h 45 à 17 h 45 Espace Études	3	4 15 h 45 à 17 h 45 Espace Études Vaccins 9e année	5 Diner pizza Bulletin à la maison	6

27e COLLOQUE ANNUEL

Le rendez-vous des parents francophones de l'Alberta

Le français, un cadeau pour la vie!

21 et 22 novembre 2014
Edmonton & Calgary

Un moment de partage et de ressourcement pour les parents!

The gift of a lifetime!

Le français...

Que vous soyez membre d'un comité de parents ou d'une société de parents, éducatrices en petite enfance, ou simplement un parent, le Colloque est fait pour vous.

www.fpfa.ab.ca

FPFA
Fédération des parents francophones de l'Alberta

University of Alberta
Campus Saint-Jean
Unité | Diversité | Université

ICI Radio-Canada

LE FRANCO

Alberta Culture

Conseil scolaire FrancoSud

Conseil scolaire Centre-Nord

Consortium provincial francophone

Secrétariat aux affaires intergouvernementales canadiennes
Québec

Ce projet est réalisé grâce à l'appui financier reçu du Secrétariat aux affaires intergouvernementales canadiennes du gouvernement du Québec en vertu des programmes de soutien financier en matière de francophonie canadienne.