École Joseph-Moreau

PANTHÈRES

Février 2017

Vol. 8 No. 5

FFÉLICITATIONS AUX ÉQUIPES DE ROBOTIQUE

Nos deux équipes ont participé à la compétition provinciale de robotique de la First Lego League le samedi 21 janvier 2017. Les 8es ont remporté la première place dans la catégorie des solutions innovatrices et les 9es ont remporté la première place pour la présentation de leur projet de recherche. Les 9es se sont démarqués dans le projet de recherche et dans la présentation des valeurs Lego!

Nous sommes très fiers de vous!

Basketball

Félicitations à nos deux équipes de basketball qui ont participé au tournoi de l'école Austin O'Brien la fin de semaine passée. L'équipe de basketball féminine a remporté la médaille d'or.

Bravo à tous les joueurs et aux entraineurs!

Running Room Indoor Games

C'est déjà le temps de se préparer pour les *Running Room Indoor Games*. Les premiers essais pour les courses de 200 mètres et de 800 mètres auront lieu la semaine prochaine.

Mini-bulletin et bulletin de fin de trimestre

Le mini-bulletin sera remis aux élèves le mercredi 8 février. N'oubliez pas de le consulter. Le bulletin de fin du deuxième trimestre sortira le vendredi 17 mars. Les rencontres parents-enseignants auront lieu le jeudi 23 mars.

Journée R.O.S.E.

Le mercredi 22 février, on invite le personnel et les élèves à porter du **rose** pour manifester leur appui à la lutte contre la discrimination, le racisme et l'intimidation. Nous avons tous et toutes un rôle à jouer pour créer un climat inclusif, stimulant et sécurisant dans nos écoles et notre communauté.

R espect O uverture
S olidarité E mpathie

Information importante pour les parents d'élèves de 9e année

Mardi 21 février, monsieur Marcel Ouellette, directeur adjoint et madame Marie-Claude Laroche, conseillère en orientation à l'école Maurice-Lavallée, viendront visiter les classes de 9e année pour leur présenter le guide d'orientation du secondaire deuxième cycle. Le mardi 7 mars en après-midi, les élèves de la 9e année se rendront en autobus scolaire à l'école Maurice-Lavallée pour une visite de l'école. À 19 heures, il y aura une soirée d'information pour les familles à l'école Maurice-Lavallée.

Venez en apprendre davantage sur l'école et les programmes de la 10e année. Pour de plus amples renseignements, vous pouvez vous adresser au 780 465-6457.

Mercredi des Cendres

Le mercredi 1er mars sera le mercredi des Cendres. C'est le jour qui marque l'entrée en Carême, période de quarante jours qui se termine par la Passion et la Résurrection célébrée à Pâques. Le carême est un temps de jeûne et de conversion qui prépare à la grande fête de la résurrection de Jésus, évènement central du christianisme. Le mercredi des Cendres est marqué par une célébration au cours de laquelle le prêtre trace une croix sur chaque fidèle en lui disant : « Change ton cœur et crois à la Bonne Nouvelle. »

Sortie de ski

Le 3 mars, les élèves de 7e et 8e années se rendront skier à Rabbit Hill. Les élèves de la 9e année iront skier à Jasper la même journée. Vous devriez avoir déjà reçu la feuille d'information à ce sujet. Si ce n'est pas le cas, veuillez communiquer avec nous. Il est important de noter qu'il n'est pas permis de transporter les skis et les planches à neige dans l'autobus qui transporte votre enfant de la maison à l'école le matin et de l'école à la maison en fin de journée.

Joseph-Moreau en spectacle!

Le spectacle du printemps aura lieu **le vendredi 24 mars** prochain!

Dates importantes :

- 14 février : date limite des inscriptions
- 21 février : date limite pour envoyer par courriel à jablavoie@centrenord.ab.ca le titre de la chanson si la performance est accompagnée de musique.
- 6 mars : date limite pour envoyer par courriel les photos, dessins ou œuvres peintes à mmoore@centrenore.ab.ca.
- 23 mars : pratique générale au grand gymnase.

Bienvenue à tous!

Club de musique

Une partie du cours de musique en 8e et 9e année est spécialement consacrée pour la composition. Les objectifs de ce cours sont d'offrir des expériences qui favorisent le développement de l'expression personnelle, de la créativité et de la communication par la musique. La « Chicane albertaine » nous offre une telle occasion. Si nous sommes choisis, nos groupes musicaux assisteront à des activités de formation tels que des ateliers et des prises de son. De plus, ils auront l'occasion de présenter leur prestation devant un public et un jury. Les musiciens seront encadrés par madame Jo-Anne Brochu-Lavoie, enseignante de musique. Les œuvres seront présentées durant la « Chicane albertaine », à Nordegg du 20 au 23 avril 2017. La Chicane albertaine est un concours provincial où des groupes de musique s'affrontent.

Bonne chance à tous!

Club d'art dramatique

Les élèves ont pour objectifs d'apprendre différentes techniques de jeu afin de présenter une pièce de théâtre devant un public. Les comédiens sont encadrés par madame Claudine Tardif, enseignante. Le club d'art dramatique présentera une pièce de théâtre à la 28e édition du Festival théâtre jeunesse de l'Alberta qui aura lieu à Nordegg du 20 au 23 avril 2017.

Bonne chance à tous!

Olympiade de sciences

Les élèves de l'école ont la possibilité de participer à une olympiade de sciences le jeudi 4 mai 2017 au Campus Saint-Jean. La préparation pour la compétition se fait durant l'heure du diner. Ils seront supervisés par monsieur Carl Girard.

Bonne chance à tous les participants!

Génies en herbe

Les élèves de l'école ont la possibilité de participer au jeu-questionnaire Génies en herbe. Deux équipes représenteront l'école Joseph-Moreau le 5 mai 2017 à la 8e édition de Génies en herbe qui aura lieu à St-Albert. La préparation pour la compétition se fait durant l'heure du diner. Ils seront supervisés par monsieur Carl Girard, enseignant, et madame Krista Connell, RPJ.

Bonne chance à tous les participants!

Promotion et recrutement de notre école

La meilleure publicité pour notre école est sans nul doute « le bouche-à-oreille ». Nous comptons sur vous, chers parents, pour faire la promotion de l'école à tous ceux et celles qui veulent bien vous écouter. Si vous connaissez des familles ayant droit avec des jeunes qui seront en 7e, 8e ou 9e année en septembre 2017, veuillez s'il vous plait leur faire part de nos coordonnées et les inviter à se présenter à notre soirée d'information qui aura lieu le mercredi 15 mars 2017 à 19 h au gymnase de l'école Joseph-Moreau.

Recensement – Conseil scolaire Centre-Nord

Vous avez reçu une lettre de la part du Conseil scolaire Centre-Nord qui vous informe du recensement qui se déroule actuellement en prévision des élections scolaires en octobre 2017. N'oubliez pas de nous retourner le formulaire dument complété avant le 15 février 2017, 16 h à madame Josée Devaney, directrice du recensement. Aussi, veuillez cocher la bonne case pour avoir le droit de vote durant ces élections.

Sondage Entendez-moi

Le Conseil scolaire Centre-Nord a créé un partenariat avec le ministère de l'Éducation de l'Alberta et The Learning Bar (www.thelearningbar.com) pour sonder les élèves de l'école Joseph-Moreau sur leur niveau d'engagement envers l'apprentissage, leur mieux-être, et le climat de leurs classes et de leur école. La participation au sondage est volontaire et entièrement anonyme. Il faut environ trente minutes pour répondre au sondage en ligne. Celui-ci a été rempli pendant le temps normal des cours, durant le mois de janvier.

Sondage du ministère de l'Éducation de l'Alberta

Alberta Education effectuera les sondages du pilier de responsabilisation annuels auprès des parents des élèves de la 4e , 7e et 10e année. Les personnes concernées recevront par la poste un questionnaire en français. Vous serez invités à compléter et retourner le questionnaire par la poste. Si vous désirez un sondage dans une autre langue, vous pouvez en faire la demande. Afin de protéger la vie privée des répondants, toutes les réponses au sondage demeureront anonymes. On vous encourage fortement à répondre à ce sondage.

Informations Transport

Transport scolaire en hiver…

Que faire en cas de retard ou annulation?

- Vérifier sur notre site web au www.centrenord.ab.ca dans le menu « Programmes et services/Transport/Retard et annulation » ou connectez-vous sur notre compte Twitter, @CSCNTransport, pour voir si un retard ou annulation est annoncé.
- Si vous n'avez pas reçu d'avis de retard, et que l'autobus n'est toujours pas arrivé 10 minutes après l'heure prévue, appelez la compagnie de transport en mentionnant votre numéro d'autobus et votre arrêt.
- Si l'autobus est annulé pour la journée et que vous décidez de conduire votre enfant à l'école, vous serez responsable de son transport à la fin de la journée.
- Soyez prêt, ayez un plan B pour les imprévus. Lors de grand froid, vous demeurez responsable de vous assurer que votre enfant est habillé adéquatement et qu'il reste en sécurité jusqu'à ce que l'autobus arrive et après qu'il en descende en après-midi.

Informations Transport

Soyez prévoyants…

informez nous d'un changement!

- Pour tout changement d'adresse, maison ou garderie, ou numéro de téléphone, remplissez le formulaire de changement que vous trouverez au www.centrenord.ab.ca/Programmes et services/Transport/Formulaires ou contactez immédiatement l'école qui avisera le service de transport ensuite.
- Prévoyez au-moins 3 semaines pour tout changement. Un arrêt temporaire pourrait vous être assigné dans un délai d'une semaine en attendant qu'un nouvel arrêt, satisfaisant les critères établis par le conseil scolaire, vous soit assigné.
- Si votre enfant doit prendre un autobus différent à cause d'une urgence, communiquez directement avec le service de transport au 780-468-6440, pour obtenir la permission d'utiliser un autobus ou arrêt différent.
- Vos numéros de téléphone sont la façon avec laquelle nous vous communiquons les retards et annulations d'autobus. Il est très important de les tenir à jour. Remplissez le formulaire de changement en y notant les nouveaux numéros ainsi que le nom de la personne auxquels ils se rapportent. Spécifiez également si c'est pour la maison ou cellulaire ou autres.

CÉLÉBRONS CANADA 150

DES HISTOIRES DE COURAGE

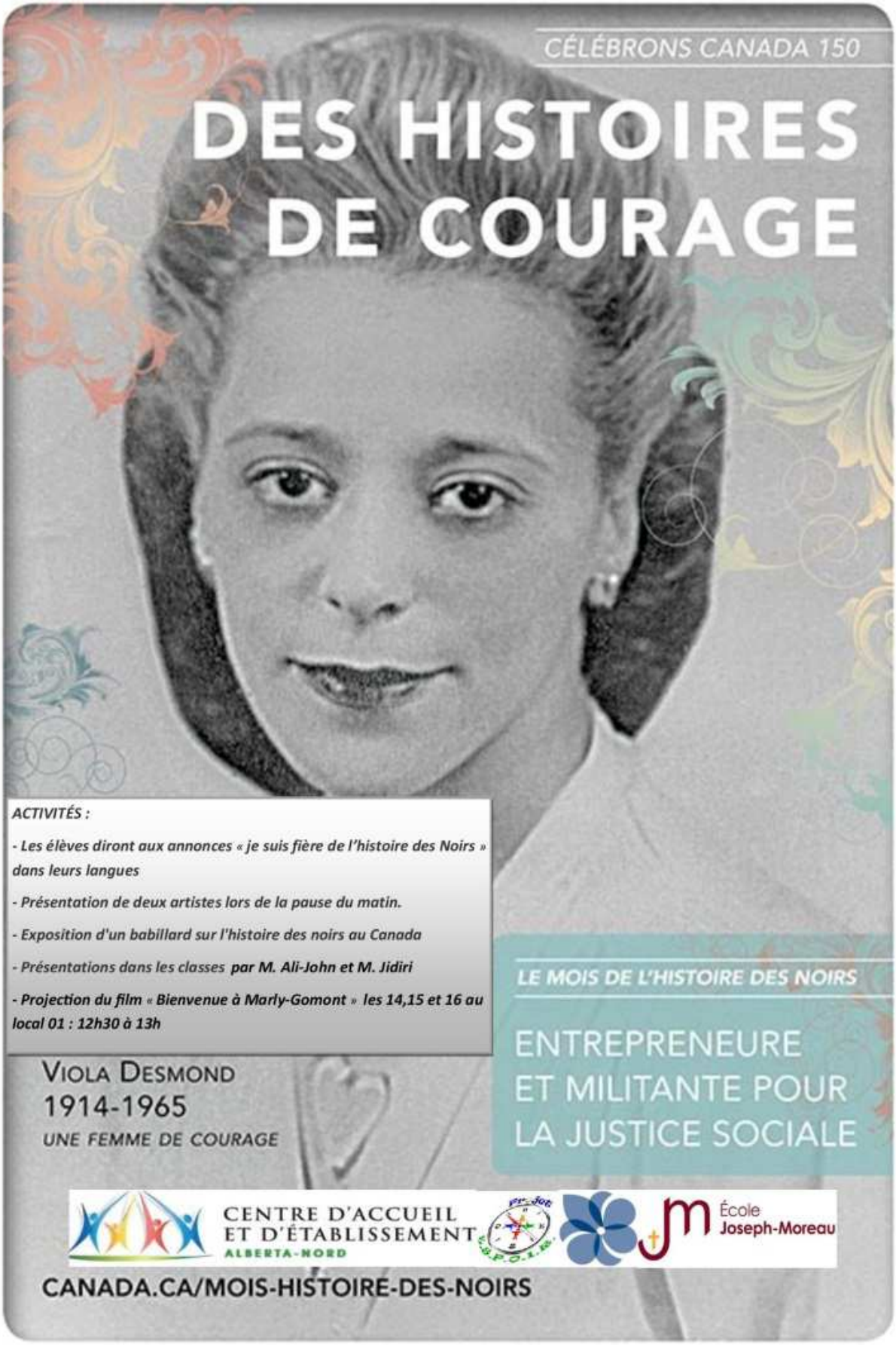

ACTIVITÉS :

- ***Les élèves diront aux annonces « je suis fière de l'histoire des Noirs » dans leurs langues***
- ***Présentation de deux artistes lors de la pause du matin.***
- ***Exposition d'un babillard sur l'histoire des noirs au Canada***
- ***Présentations dans les classes par M. Ali-John et M. Jidiri***
- ***Projection du film « Bienvenue à Marly-Gomont » les 14,15 et 16 au local 01 : 12h30 à 13h***

VIOLA DESMOND
1914-1965
UNE FEMME DE COURAGE

LE MOIS DE L'HISTOIRE DES NOIRS

ENTREPRENEURE ET MILITANTE POUR LA JUSTICE SOCIALE

CENTRE D'ACCUEIL ET D'ÉTABLISSEMENT ALBERTA-NORD

École Joseph-Moreau

CANADA.CA/MOIS-HISTOIRE-DES-NOIRS

Gouvernement du Canada Government of Canada

CANADA 150

Canada

Février est le Mois de l'histoire des Noirs

Né aux États-Unis en 1875 et décédé en 1950, Dr Carter G. Woodson est l'instigateur de la Semaine des Noirs en 1926. Février est choisi parce qu'il correspond au mois d'anniversaire de naissance de deux grands abolitionnistes de l'esclavage, Frederick Douglas et Abraham Lincoln. Cet historien combat, par la recherche et l'éducation, le racisme et les préjugés de la société. La Semaine des Noirs devient le Mois de l'histoire des Noirs en 1976, dans le cadre des festivités du bicentenaire américain. Il est aujourd'hui célébré dans les plus grands centres urbains en Amérique, en Afrique, en France et aux Caraïbes.

Source : Ministère de l'Immigration et des Communautés culturelles

Le saviez-vous?

Viola Davis Desmond (1914–1965) est née à Halifax, en Nouvelle-Écosse. Elle était afro-canadienne et avait son propre salon de beauté ainsi qu'un collège de soins de beauté à Halifax.

Le 8 novembre 1946, en attendant que sa voiture soit réparée, elle a décidé d'aller voir un film au cinéma Roseland, à New Glasgow. Refusant de s'assoir au balcon, section réservée aux Noirs, Viola s'est installée au parterre, section réservée aux Blancs. Elle a été renvoyée de force et arrêtée.

Viola a été trouvée coupable de ne pas avoir payé la différence d'un cent de la taxe sur le billet du balcon. Elle a été condamnée à 30 jours de prison et à une amende de 26 $. Le procès a porté principalement sur la question de fraude en matière de taxe et non sur les pratiques discriminatoires du cinéma. Insatisfaite du verdict, la *Nova Scotia Association for the Advancement of Coloured People*, avec l'aide de Viola, en a appelé de la décision devant la Cour suprême de la Nouvelle-Écosse. La déclaration de culpabilité a été confirmée.

Viola Desmond a fini par s'établir à New York, où elle est décédée.

Récemment, le 15 avril 2010, la province de la Nouvelle-Écosse a présenté à Viola des excuses officielles et un pardon absolu. La lieutenante-gouverneure de la Nouvelle-Écosse, Mayann Francis, la première personne de race noire à représenter la reine dans la province a présidé une cérémonie qui a eu lieu à Halifax et a exercé la prérogative royale de clémence qui a accordé à Viola le pardon absolu. La sœur de Viola, Wanda Robson, âgée de 83 ans, était présente pour accepter les excuses. Le premier ministre Darrel Dexter a également présenté des excuses auprès de la famille de Viola et de tous les Néoécossais de race noire du racisme dont elle a été victime dans une affaire qu'il qualifie d'injuste.

En 2016, le ministre des Finances, Bill Morneau, et le Gouverneur de la Banque du Canada, Stephen Poloz, ont annoncé que Viola serait présentée sur le billet de 10 dollars, ce qui en fait la première Canadienne à figurer sur un billet de banque canadien.

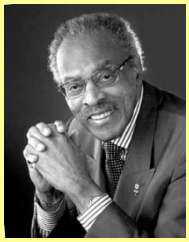

L'honorable **Lincoln M. Alexander** est né en 1922, à Toronto. Il a servi dans l'Aviation royale du Canada durant la Seconde Guerre mondiale, de 1942 à 1945. Titulaire d'un baccalauréat ès arts de l'Université McMaster de Hamilton et admis au Barreau en 1965 à l'issue d'études à l'école de droit Osgoode Hall de Toronto, il a été nommé conseil de la reine et a travaillé comme associé dans un cabinet d'avocats de Hamilton de 1963 à 1979. M. Alexander est devenu en 1968 le premier Noir élu à la Chambre des communes, où il est resté jusqu'en 1980, occupant notamment le poste de ministre fédéral du Travail en 1979-1980.

En 1985, Lincoln Alexander a été nommé 24e lieutenant-gouverneur de l'Ontario, la première personne de minorité visible à occuper une telle fonction au Canada. Durant son mandat, qui a pris fin en 1991, il s'est particulièrement concentré sur les jeunes et l'éducation. Par la suite, il a accepté le poste de chancelier de l'Université de Guelph. En 1996, il a accédé à la présidence de la Fondation canadienne des relations raciales et a été fait commissaire honorifique des célébrations de l'Année internationale des personnes âgées en Ontario.

L'honorable Lincoln Alexander a été nommé compagnon de l'Ordre du Canada et membre de l'Ordre de l'Ontario en 1992, et il a reçu en juin 2006 le titre de « Greatest Hamiltonian of All Time » (plus grand Hamiltonien de tous les temps).

M. Alexander est décédé le 19 octobre 2012, à l'âge de 90 ans.

Février / Mars

Lundi	Mardi	Mercredi	Jeudi	Vendredi	Samedi	Dimanche
13 Jour 2	14 Jour 3	15 Jour 4	16 Jour 5	17 Jour 1	18	19
	Journée Rouge, rose et blanc Espace études	Journée sports canadiens Journée du drapeau canadien	Journée Hippie Espace études	Journée chic Danse de la Saint-Valentin		
20	21 Jour 2	22 Jour 3	23 Jour 4	24 Jour 5	25	26
Congé de la Famille	Espace études	Journée R.O.S.E.	Espace études			
27 Jour 1	28 Jour 2	1 Jour 3	2 Jour 4	3 Jour 5	4	5
	Espace études	Mercredi des Cendres	Espace études	Ski		
6	7 Jour 1	8 Jour 2	9 Jour 3	10 Jour 4	11	12
Journée pédagogique	Espace études		Espace études			

Le mois de janvier nous a laissé de bons souvenirs des fêtes tout en nous remettant dans le bain du travail pour le second semestre.

C'est un moment de l'année où il peut y avoir du stress et de l'anxiété, c'est pourquoi le comité ESPOIR a organisé quelques activités dont la vente du chocolat chaud ainsi que l'activité «Bell cause pour la cause» qui ont eu lieu le mercredi 25 janvier 2017.

Durant cette dernière, tous les élèves ont reçu une feuille bulle avec le logo **Bell cause pour la cause** sur laquelle ils ont écrit ce qu'est la santé mentale pour eux. Ces textes et dessins ont été affichés sur le babillard. Merci pour votre utilisation des médias sociaux en mentionnant #Bellcause afin de permettre que Bell finance de 5 cent toutes les initiatives en santé mentale pour chaque interaction. C'est le cas de dire **«Petits gestes, grands résultats»** tel que nous le démontre ce tableau.

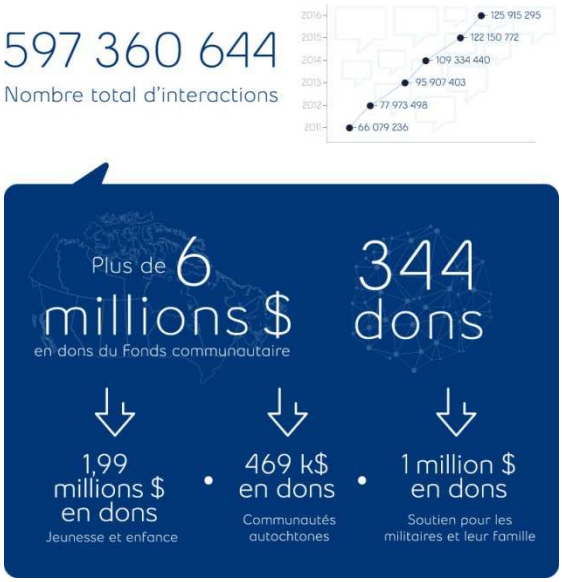

Le mois de février s'annonce également plein, car il est consacré à l'histoire des noirs au Canada. Des présentations seront faites chez les 8es et 9es années par l'intervenant du projet ESPOIR pendant que le travailleur en établissements du CAÉ organise des activités pour les 7es années. Des affiches de personnalités seront aussi accrochées sur les babillards de l'école.

En santé mentale proprement dite, la première semaine de février est consacrée à la prévention du suicide et une affiche sera accrochée dans chaque classe titulaire pour rappeler aux jeunes qu'ils ne sont pas seuls et qu'ils sont importants pour nous. En cas de besoin, je leur tends une oreille attentive et mon bureau est ouvert tous les mardis et mercredis.

La semaine du 19 au 25 février est consacrée aux activités R.O.S.E. et des messages seront lus du mardi 21 au vendredi 24 février avec comme but de lutter contre toute sorte d'intimidation.

Le mercredi 22 février est la journée du chandail R.O.S.E. et toute la communauté de JoMo est encouragée à porter du rose pour appuyer cette cause. Des affiches seront affichées sur les babillards et sur les écrans pour vous le rappeler.

Je suis à votre écoute pour tout besoin d'aide individuelle par courriel sur **jndagije@centrenord.ab.ca.**

Prière à Notre Dame de la Paix

Notre-Dame-de-la-Paix,
en ce lieu où tant d'hommes ont payé de leur vie pour la liberté et la dignité humaine,
en ce lieu où tant d'hommes viennent marcher sur les traces de l'histoire,
nous vous choisissons comme Sainte Patronne.
Nous vous confions le monde
afin que tous les hommes se reconnaissent différents, mes frères.
Qu'ils sachent vivre dans le respect les uns des autres.
O Notre Dame ici et là vous intervenez pour rappeler la Paix.
Que l'Esprit Saint transforme les cœurs enflammés de haine en force d'amour
et les hommes en serviteurs les uns des autres.
Notre Dame depuis que Jésus vous a choisie pour être notre mère,
nous vous demandons de nous guider dans la paix
en église, en paroisse, en famille et dans chaque lieu où nous vivons.
Notre-Dame-de-la-Paix, soutenez-nous.
Priez pour nous.

Paroisse Saint-Thomas d'Aquin

8410-89e Rue N.-O., Edmonton, 780 469-4182
www.aquin.paroisses.frab.ca
aquin@paroisses.frab.ca
Messes dominicales
Samedi 16 h 30 et
Dimanche 9 h 30 et 11 h

Paroisse Saint-Joachim

9928-110e Rue N.-O., Edmonton
Messes dominicales
Samedi 7 h 30 et
Dimanche 11 h

Paroisse Saint-Thomas d'Aquin
Activités jeunesse pour les 12-17 ans

Venez faire et manger des crêpes!

Le vendredi 24 février, nous allons célébrer le **Mardi gras** et préparer nos cœurs pour le carême. On vous attend de 19 h à 21 h à l'église Saint-Thomas d'Aquin.

Préparation au sacrement de la Confirmation 2017
Paroisse St-Thomas d'Aquin

Inscription : **jeudi 9 mars à 19 h**

Les catéchèses se dérouleront le dimanche matin à partir de 9 h 45 et incluront une participation partielle à la messe et une collation.

Dimanche 12 mars - Mise en route
Dimanche 26 mars - Messe des jeunes - déjeuner communautaire
Participation aux différentes liturgies de la semaine sainte

- Dimanche des Rameaux : 9 avril à 11 h,
- Jeudi saint : 13 avril à 19 h,
- Vendredi saint : 14 avril à 15 h,
- Veillée pascale : 15 avril à 21 h ou dimanche de Pâques : 16 avril à 11 h

Dimanche 23 avril
Dimanche 30 avril - Présentation des confirmands aux paroissiens à la messe de 11 h
Samedi 6 mai – Retraite avec les Sœurs Myriam

Célébration - le mardi 9 mai à 19 h à la Paroisse St-Thomas d'Aquin.

COMMANDE

ALBUM SOUVENIR

2016-2017

CONCOURS : RETOURNEZ le formulaire au SECRÉTARIAT de l'école ainsi que le PAIEMENT **AVANT** le mardi 14 FÉVRIER et profitez de la chance de GAGNER la COPIE GRATUITE (remboursement)

Tirage : 14 février, 12 h 30

Distribution : septembre 2017

École Joseph-Moreau

VEUILLEZ LIBELLER VOTRE CHÈQUE AU NOM DE

ÉCOLE JOSEPH-MOREAU

NOM : _____

DATE : _____

NUMÉRO DE TÉLÉPHONE : _____

CLASSE TITULAIRE : _____

QUANTITÉ : ___ x 29 $ = ___

PAIEMENT REÇU : CHÈQUE COMPTANT

ALBUM SOUVENIR 2016-2017

29$

Paroisse Saint-Joachim

9928 – 110e rue, Edmonton, AB T5K 1J3
Tél.: 780 482-3233; Téléc.: 780 482-3239
Courriel: stjoachim@telus.net; StJoachim.French@caedm.ca

PRÉPARATION SACRAMENTELLE 2017

Pour les parents qui désirent que leurs enfants fassent leur Première Communion et qu'ils soient confirmés, voici ce que la Paroisse Saint-Joachim a planifié d'offrir pour la préparation aux sacrements:

- Une catéchèse de deux heures (10 h à midi) les samedis matins;
- Les rencontres pour la préparation à la Première Communion et à la Confirmation se feront en parallèle (même jour, même heure) à l'église St- Joachim;
- Pour recevoir la Première communion, il faut avoir fait le sacrement du Pardon (la Réconciliation);
- La préparation au sacrement du Pardon se fera simultanément avec la préparation à la Première Communion (même heure, même jour, même lieu);
- La catéchèse pour la préparation à ces trois sacrements va se faire les mêmes samedis aux dates suivantes :
    - Les 4, 11 et 25 février 2017
    - Les 4, 11 et 18 mars 2017
    - Les 1, 8, 22 et 29 avril 2017

Pour la Première Communion et la Réconciliation : 10 rencontres. Deux livres à acheter : *un pour la Réconciliation : 14$ *un pour la Première Communion:14$ *âge requis : 7 ans et plus*	Pour la Confirmation : 7 rencontres. En plus une journée de retraite, le samedi qui précède la date de la célébration de la confirmation par Mgr l'archevêque. Un livre à acheter : 20$ *âge requis : 12 ans et plus*

Pour recevoir ces trois sacrements, l'enfant doit être baptisé.

Veuillez apporter le certificat de baptême (une copie).

Pour vous inscrire, veuillez remplir le formulaire d'inscription.

Si vous avez des questions, veuillez appeler à la paroisse au 780 482 3233.

Bien vôtre au service de l'Évangile.

Les Catéchètes

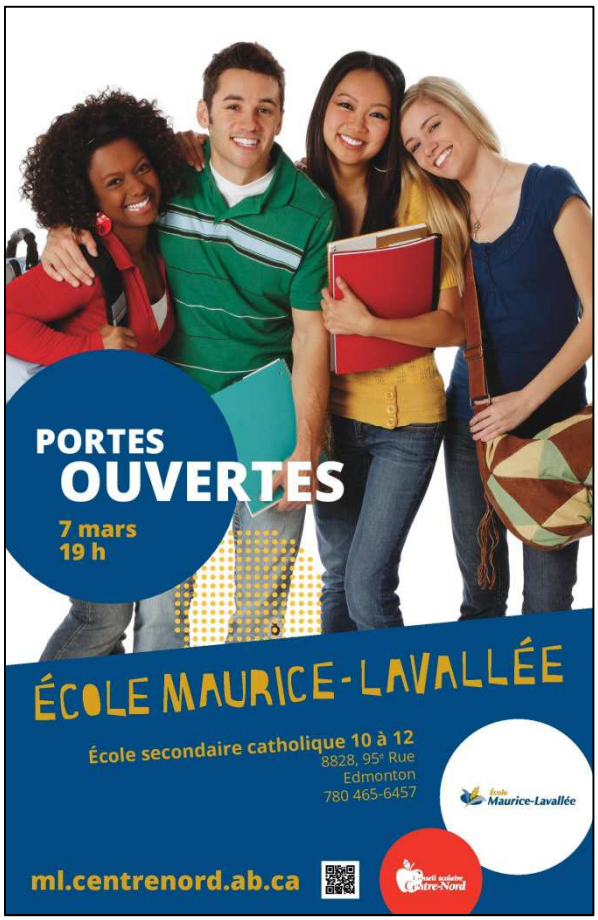
PORTES
OUVERTES
7 mars
19 h
ÉCOLE MAURICE-LAVALLÉE
École secondaire catholique 10 à 12
8828, 95e Rue
Edmonton
780 465-6457
École Maurice-Lavallée
ml.centrenord.ab.ca
Conseil scolaire Centre-Nord

SOIRÉE
D'INFORMATION
Mercredi
15 mars
19 h
ÉCOLE JOSEPH-MOREAU
Un secondaire réussi débute ici!
École secondaire catholique 7 à 9
9750, 74e Avenue
Edmonton
780 436-6303
jm.centrenord.ab.ca
Conseil scolaire Centre-Nord

JOURNÉE DE LA FAMILLE
Lundi le 20 février 2017
13h à 16h
au Centre Communautaire
Bonnie Doon
(9240 93 street NW)
Au programme:
Spectacle de marionnettes théâtre d'ombre intitulé
"Au secours, Princesse!" de 13h30 à 14h (entrée gratuite)
Maquillage pour enfants
Glissade
Bricolages
Patin sur glace
Chocolat chaud
Vente de biscuits
Pour plus d'information:
780 468-4892
info@gif.ca
www.institutguylacombe.ca
INSTITUT GUY-LACOMBE DE LA FAMILLE
centre d'appui parental
Alberta

ECALA

Autonomie technologique pour débutants

Une nouvelle formation gratuite en informatique offerte par Accès Emploi

•Vous voulez devenir autonome avec l'ordinateur ET améliorer vos compétences en anglais? Cette formation gratuite saura vous outiller dans le monde de l'informatique en milieu de travail, tout en apprenant le vocabulaire en anglais.

Durant la formation, les grands thèmes suivants seront abordés :

- les bases de l'ordinateur
- comment vous protéger sur Internet
- la suite Office
- la suite Google
- la recherche d'emploi sur Internet.

Trois sessions de 8 semaines chacune seront données de janvier à juin 2017, les mardi et jeudi soirs de 18h à 20h

- **3 janvier au 23 février 2017**
- **7 mars au 27 avril 2017**
- **3 mai au 22 juin 2017**

Si vous avez des questions ou désirez vous inscrire à la formation, contactez Tambry Bernath au 780-490-6975 ou par courriel **tambry.bernath@accesemploi.net**

LES GALAS unis TV
D'UN RIRE À L'AUTRE

PRÉSENTÉS DANS LE CADRE DES
Rendez-vous de la Francophonie

À L'UNITHÉÂTRE
ACFA RÉGIONALE D'EDMONTON

VENDREDI 24 FÉVRIER

ANIMÉ PAR
EMMANUEL BILODEAU

AVEC
OLIVIER MARTINEAU
DAVE GAUDET
ALEXANDRE BISAILLON
FRANÇOIS MASSICOTTE
DIDIER LAMBERT
MARIO JEAN

ET PLUSIEURS AUTRES !

SAMEDI 25 FÉVRIER

ANIMÉ PAR
JULIEN TREMBLAY

AVEC
SYLVAIN LAROCQUE
KEVIN DOYLE
YVES DOUCET
DANIEL GRENIER
ROSALIE VAILLANCOURT
DANIEL PINET
LUC LEBLANC

ET PLUSIEURS AUTRES !

UNE GRANDE FÊTE RASSEMBLANT LES HUMORISTES FRANCOPHONES DU CANADA

UNIVERSITY OF ALBERTA BOOKSTORE
Librairie Le Carrefour

TARIF RÉDUIT POUR ÉTUDIANTS
Campus Saint-Jean 8406 91 Rue - Edmonton
35$

TEL. : (780) 469-4401

POSTES CANADA POST

TARIF RÉGULIER
La Cité francophone 8627 91 Rue - Edmonton
40$

Juste pour rire · dialogue · Canada · Air Canada · unis TV · ACFA · Secrétariat aux affaires intergouvernementales canadiennes Québec · SODEC Québec

---

JFA

VOLET MUSIQUE AUX JEUX FRANCOPHONES DE L'ALBERTA

APPEL AUX JEUNES

- Es-tu en 1e ou 2e cycle du secondaire?
- As-tu une passion pour la musique et l'art de la scène?
- Aimerais-tu représenter ta zone aux JFA 2017 en MUSIQUE?
- Aimerais-tu recevoir une formation d'un expert dans le domaine?

Dans le cadre des Jeux Francophones de l'Alberta qui auront lieu du 12 au 14 mai 2017 à Calgary, la Fédération du sport francophone de l'Alberta en partenariat avec le Centre de développement musical offre la chance à un artiste solo ou un groupe de musique de chaque zone de participer au volet musique. Vous devrez performer 2 chansons originales sur scène. Le volet musique est une compétition amicale où tous les artistes seront sélectionnés pour représenter leur zone respective.

DATE LIMITE : 3 MARS 2017

POUR VOUS INSCRIRE : WWW.LAFSFA.CA

Pour plus d'information:
FSFA
c.dumas@lafsfa.ca
www.lafsfa.ca

Centre de développement Musical · FSFA

Une inscription complète doit nécessairement inclure le formulaire dûment signé et les frais associés.

SOIRÉE DE DÉGUSTATION VINS & FROMAGES

Au profit de l'école La Mission

Le samedi 18 mars 2017 – 19 h
École La Mission – 46 Heritage Drive
780 459-9568

Billets en vente à l'école La Mission : 30$
à la porte 40$

Inclus : vins, fromages, pains, craquelins, fruits, noix et charcuteries.

Nous vous attendons en grand nombre !

JFA

JEUX FRANCOPHONES de l'Alberta

À Calgary du 12 au 14 mai 2017

Un événement à ne pas manquer!

Volet sport

Cadet 7e à 9e année :
- Basketball 3x3 (mixte)
- Badminton (simple, double et mixte)
- Soccer (mixte)
- Handball (mixte) sport de démonstration

Junior 10e à 12e année :
- Volleyball (masculin et féminin)
- Basketball 3x3 (masculin et féminin)
- Hockey-balle (mixte)
- Badminton (simple, double et mixte)
- Ultimate (mixte)
- Soccer 3x3 (mixte) sport de démonstration

Volet journalisme - 10e à 12e

Volet musique - 7e à 12e (compétition inter-zone)

Pour t'inscrire, visite le www.lafsfa.ca

FSFA · Canada · FrancoSud

Pour renseignement :
jfa@lafsfa.ca | 780 469-1367